親子のつどい

～親子で大学に遊びに来ませんか？～

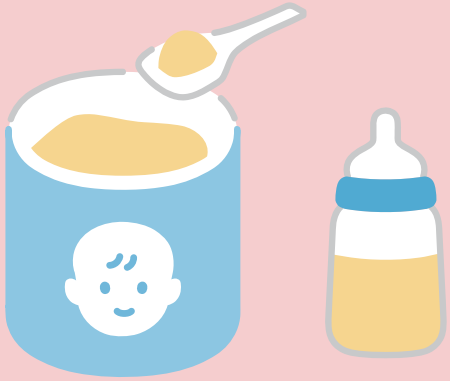

親子のつどいの場として、親子で楽しめるイベントを大学で企画します。
大学の雰囲気に触れ、大学ならではの催しをご体験ください。

遊ぼう！

保育士による絵本の読み聞かせや手遊びなどを行います。

学ぼう！

ミニ講座：
乳幼児のことばの発達について研究者が解説します。

交流しよう！

フリートーク：
親同士、親子と研究者・学生との交流を図ります。

まめっこクラス

対象

0，1歳のお子様と保護者様
5組（先着順）

日時

2022年6月21日（火）
10:00～12:00

さくらんぼクラス

対象

2，3歳のお子様と保護者様
5組（先着順）

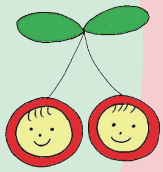

日時

2022年6月28日（火）
10:00～12:00

場所

山形大学小白川キャンパス
（場所の詳細は別途メールでお知らせします）

問合せ

山形大学健康と学びのサポートセンター
023-628-4917
yu-cwb@jm.kj.yamagata-u.ac.jp

下記URLもしくはQRコードからお申込みください。（申込締め切り：まめっこクラス6/17さくらんぼクラス6/24）※参加にあたっては、説明文書をご確認のうえ、お申し込みください。
https://www.y-cwb.jp/2022/06/post-8.html

Yamagata University
CWB Yamagata University Center for Wellbeing